

**Legende**

- Gebäude
- Nebengebäude
- Schule
- Krankenhaus
- Kindergarten
- Straße
- Lärmschutzwand
- Stadtteilgrenze
- Stadtgrenze

**Differenzen**  
in dB(A)

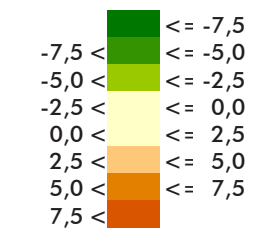

**Maßstab i.O. 1:25.000**

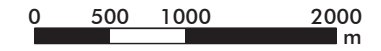

Plan225.sgs

<b>Stadt</b>	Pforzheim													
<b>Projekt</b>	Lärmaktionsplanung, 3. Runde	<b>Projekt-Nr.</b> 33.033-3												
<b>Plan-Nr.</b> 32	Ruhige Gebiete - Planfall 2 Differenz Zielwert LDEN (Tag 24h), flächenbezogener Mittelwert	<b>Plangröße</b> 840 x 594												
<table border="0" style="width: 100%;"> <tr><th style="width: 30%;">Name</th><th style="width: 30%;">Datum</th><th style="width: 40%;"></th></tr> <tr><td>bearb: TK</td><td>11.06.2019</td><td></td></tr> <tr><td>gec: SB</td><td>11.06.2019</td><td></td></tr> <tr><td>gpp: FG</td><td></td><td></td></tr> </table>	Name	Datum		bearb: TK	11.06.2019		gec: SB	11.06.2019		gpp: FG			<p><b>MODUS CONSULT</b> Dr. Frank Gericke GmbH Kirchgasse 9, 76646 Bruchsal Tel. 07251 / 989777 Fax 07251 - 989779</p>	
Name	Datum													
bearb: TK	11.06.2019													
gec: SB	11.06.2019													
gpp: FG														
<b>In Kooperation mit:</b>	 <b>Schalltechnisches Beratungsbüro</b> <small>Prof. Dr. Kerstin Giering &amp; Dipl. Wirt.-Ing. (FH) Sandra Strünke-Banz          Kastanienweg 24 - 66625 Nohfelden-Bosen - 06852 / 82664          www.gsb-gbr.de - schall@gsb-gbr.de</small>													

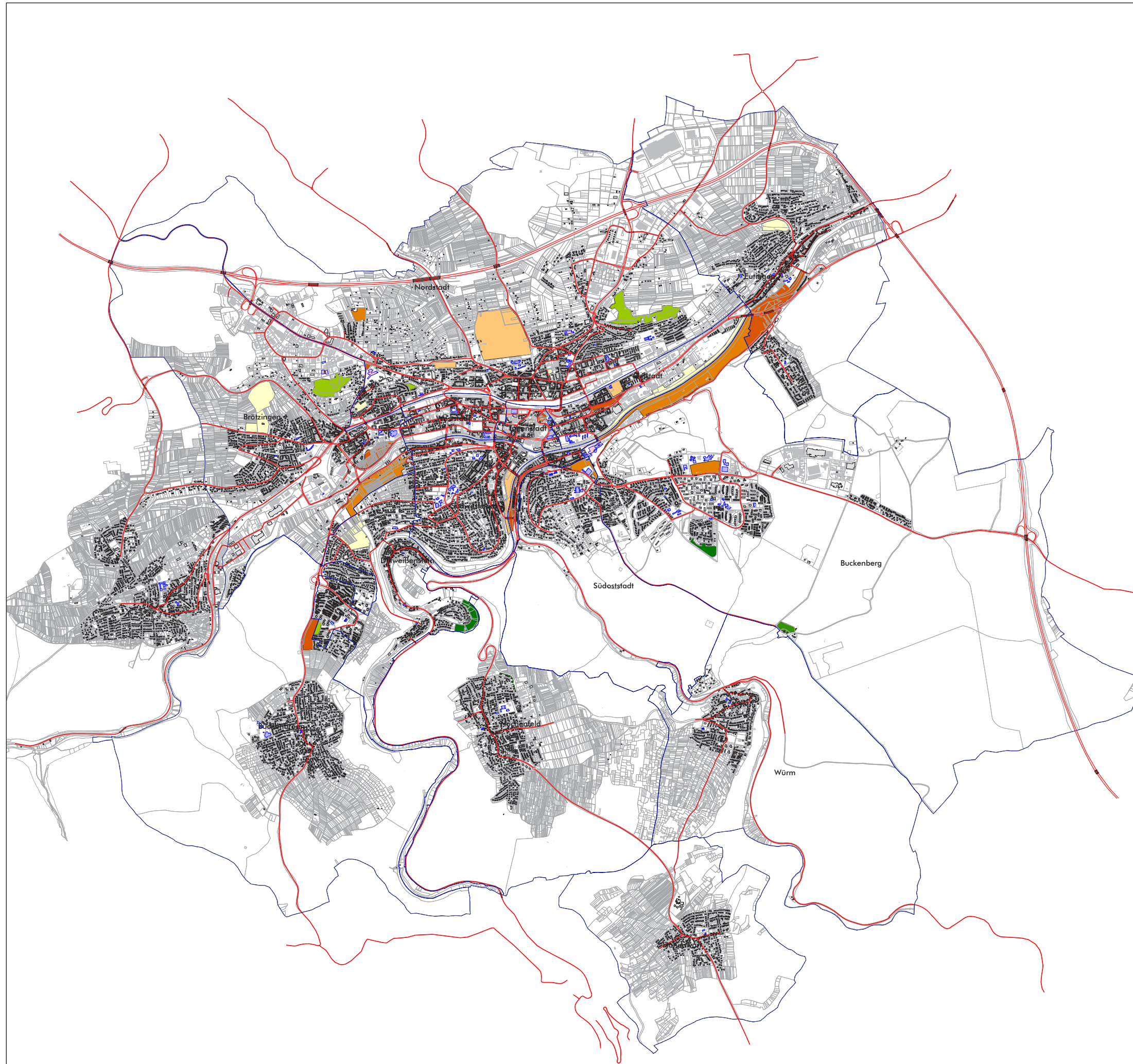

**Legende**

- Gebäude
- Nebengebäude
- Schule
- Krankenhaus
- Kindergarten
- Straße
- Lärmschutzwand
- Stadtteilgrenze
- Stadtgrenze

**Differenzen**  
in dB(A)

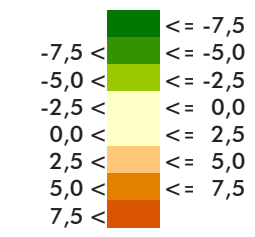

**Maßstab i.O. 1:25.000**



Plan226.sgs

<b>Stadt</b>	Pforzheim													
<b>Projekt</b>	Lärmaktionsplanung, 3. Runde	<b>Projekt-Nr.</b> 33.033-3												
<b>Plan-Nr.</b> 33	Ruhige Gebiete - Planfall 3 Differenz Zielwert LDEN (Tag 24h), flächenbezogener Mittelwert	<b>Plangröße</b> 840 x 594												
<table border="0" style="width: 100%;"> <tr><td style="width: 30px;">Name</td><td style="width: 30px;">Datum</td><td></td></tr> <tr><td>bearb:</td><td>TK</td><td>11.06.2019</td></tr> <tr><td>gec:</td><td>SB</td><td>11.06.2019</td></tr> <tr><td>gpp:</td><td>FG</td><td></td></tr> </table>	Name	Datum		bearb:	TK	11.06.2019	gec:	SB	11.06.2019	gpp:	FG		<p><b>MODUS CONSULT</b> Dr. Frank Gericke GmbH Kirchgasse 9, 76646 Bruchsal Tel. 07251 / 989777 Fax 07251 - 989779</p>	
Name	Datum													
bearb:	TK	11.06.2019												
gec:	SB	11.06.2019												
gpp:	FG													
<b>In Kooperation mit:</b>	 <b>Schalltechnisches Beratungsbüro</b> <small>Prof. Dr. Kerstin Giering &amp; Dipl. Wirt.-Ing. (FH) Sandra Strünke-Banz          Kastanienweg 24 - 66625 Nohfelden-Bosen - 06852 / 82664          www.gsb-gbr.de - schall@gsb-gbr.de</small>													

## Übersichtsplan Aktionsbereiche

 Stadtteile der Stadt Pforzheim

 Aktionsbereiche

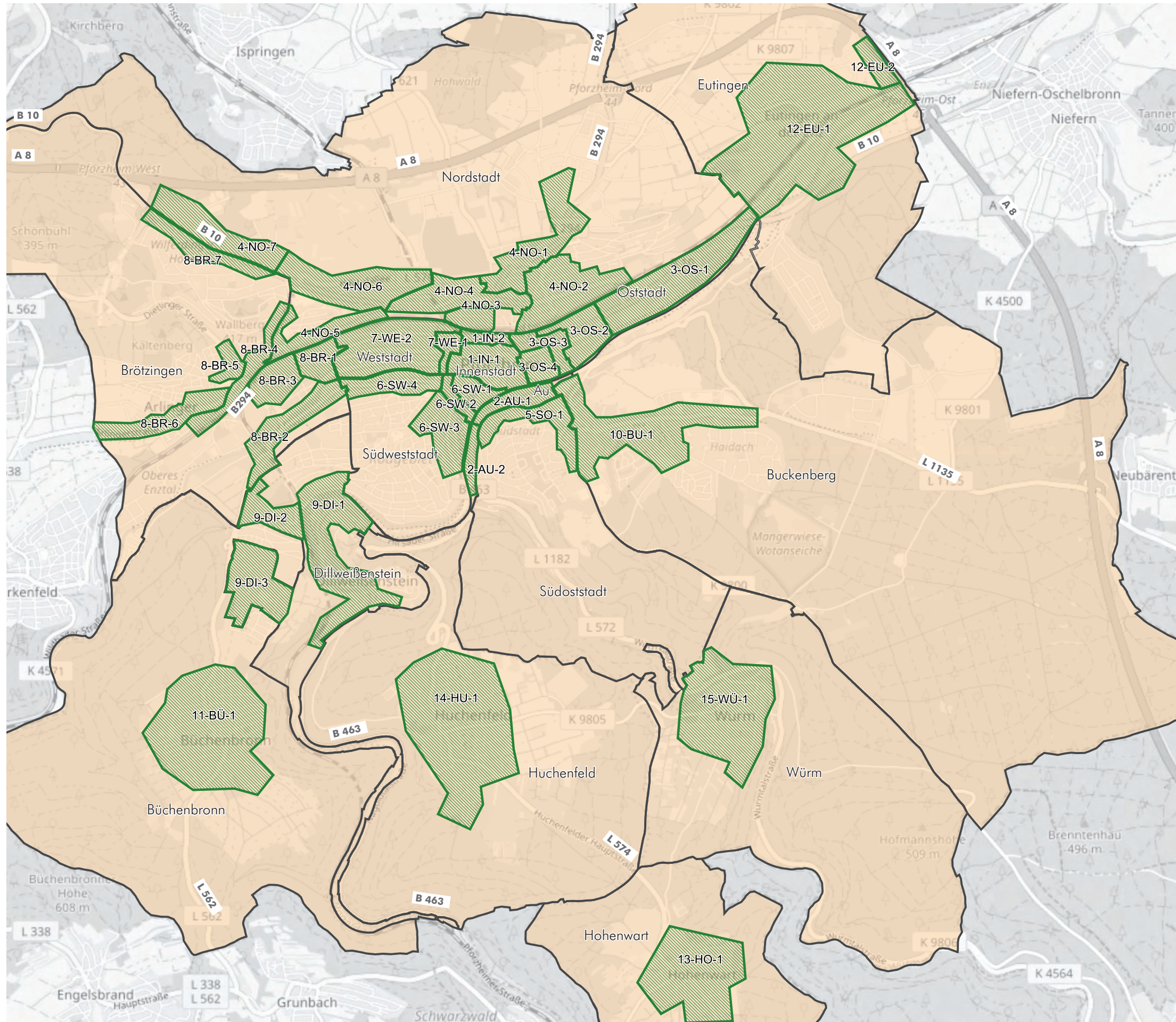

Kartengrundlage: [www.openstreetmap.org](http://www.openstreetmap.org)



### Vorschläge baulich/ konzeptionell

-  Lärmarmer Straßenbelag
-  Lärmschutzwand
-  Passiver Schallschutz
-  Umwidmung der Straße in Anliegerstraße
-  Bauliche Umgestaltung der Straße zur Sicherung der Einhaltung von Tempo 30
-  Rückbau Überholstreifen
-  Ampelanlage oder Kreisverkehr
-  Kreisverkehr
-  Umwidmung/ (Teil-) Umbau in Radweg
-  Mehr Querungshilfen vorsehen
-  Einbau von Schikanen (Bremshügel o.ä.)
-  Ruhiges Gebiet

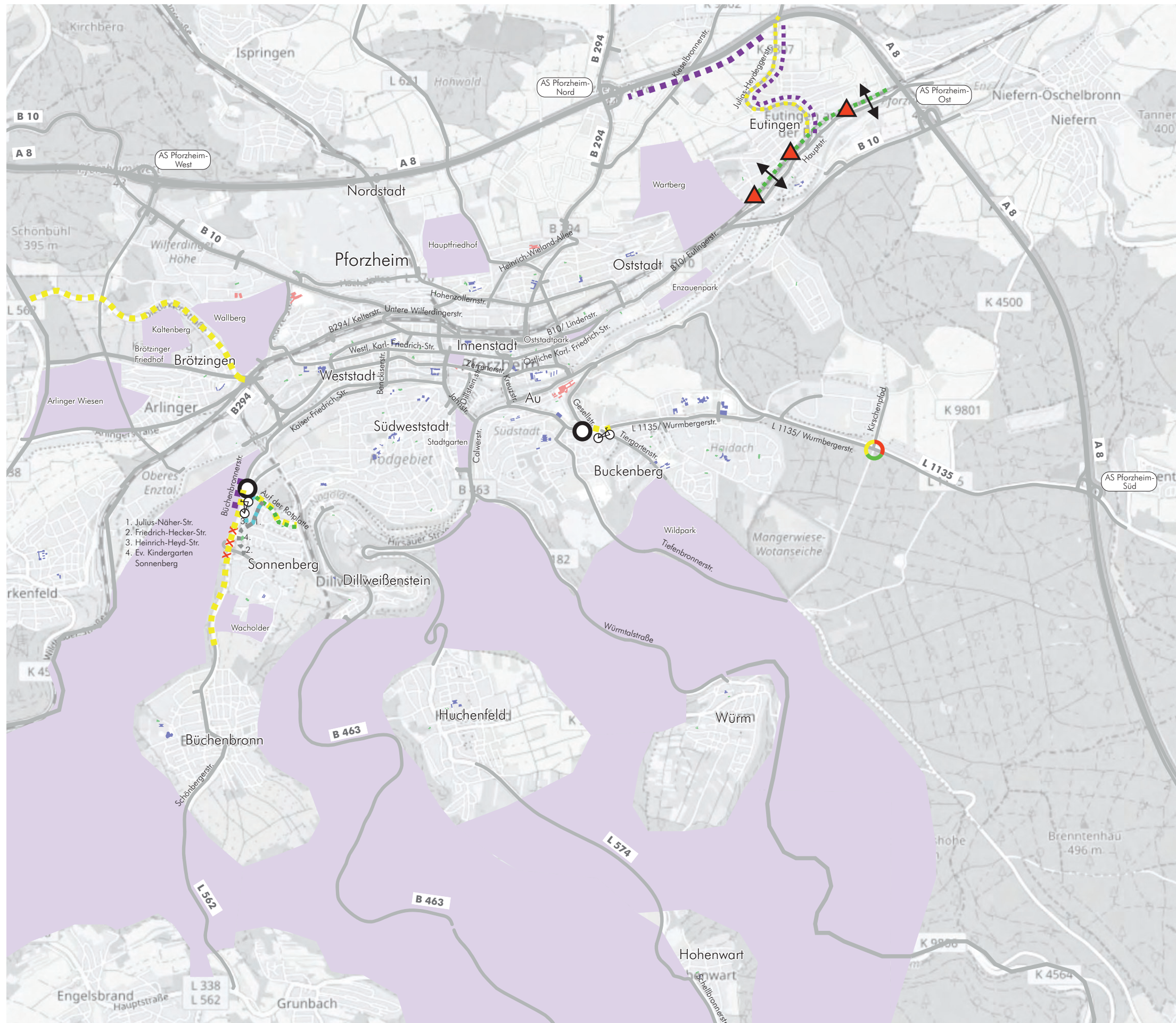

# Lärmaktionsplanung

Analyse

LAP Frühzeitige Öffentlichkeitsbeteiligung  
2018

## Vorschläge Verkehrsrecht

- 30 km/h nachts
- 30 km/h
- 50 km/h
- 70 km/h
- 80 km/h
- Nachfahrverbot mit Ausnahme v. Anliegern u. Krankenfahrten
- LKW-Nachfahrverbot
- LKW-Durchfahrtsverbot
- Kontrolle der Tonnagebeschränkung
- Geschwindigkeitskontrollen
- Geschwindigkeitsanzeigetafel/-warnanlagen
- Verbesserung der Leistungsfähigkeit der LSA

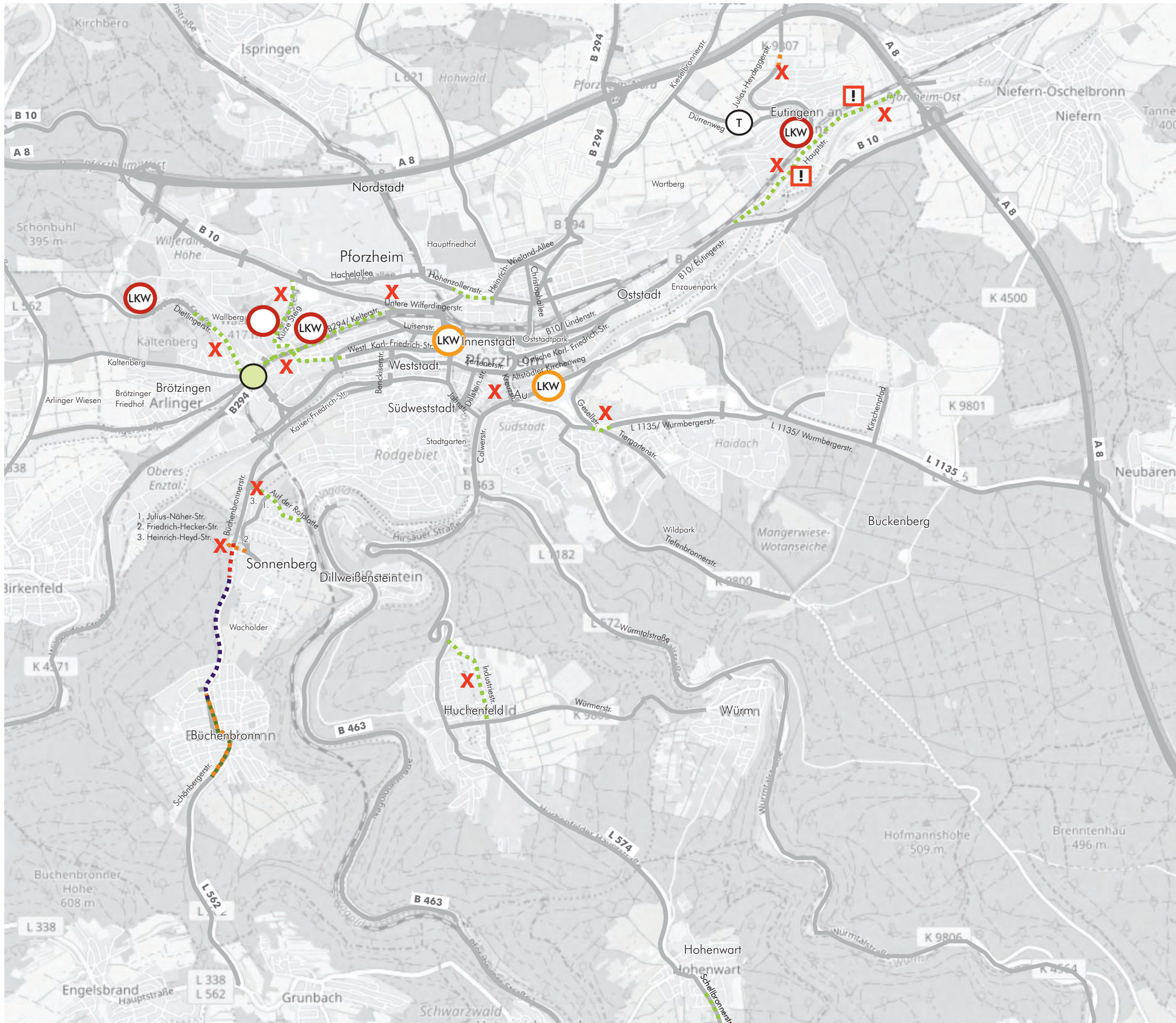

Kartengrundlage: [www.openstreetmap.org](http://www.openstreetmap.org)



Plan

36



Dr. Frank Gericke GmbH  
**MODUS CONSULT**



## Maßnahmen Planfall 4 - Maßnahmenübersicht

### bauliche Maßnahmen

- MB1: B462 Westtangente Pforzheim, 3. Teilabschnitt
- - - - MB2: Lärmschutz zum 6-streifigen Ausbau der BAB A8, AS Pforzheim/Süd - AS Pforzheim/Nord
- Lärmschutzwände:  
 MB3: B 10 / Georg-Feuerstein-Straße, h= 3,0 - 4,0 m  
 MB4: B 10 / Eutingr Straße, h= 3,0 m  
 MB5: Büchenbronner Straße südlich ‚Auf der Rotplatte‘, h = 3,0 m
- MB6: Schließung des Schloßbergs

### Straßensanierung

- Einbau von Split-Mastix-Asphalt, SMA (geplant)
- kurzfristiger Einbau von SMA (vorgeschlagen)
- mittelfristiger Einbau von SMA (vorgeschlagen)

### Geschwindigkeitsreduzierung

- T50 ganztags (vorgeschlagen)
- T40 ganztags (vorgeschlagen)
- T30 ganztags (vorgeschlagen)
- T30 nachts (vorgeschlagen)

⑨1 Abschnittsnummern (nach Anhang-Tabelle 10)

