

# Vorhabenbezogener Bebauungsplan „Kurze Steig - Parkhaus Siloah“

## I. Anlage Vorhaben- und Erschließungsplan

Planung Büro Roger Strauß Stand 28.08.2020

- Grundrisse
- Ansichten
- Schnitte

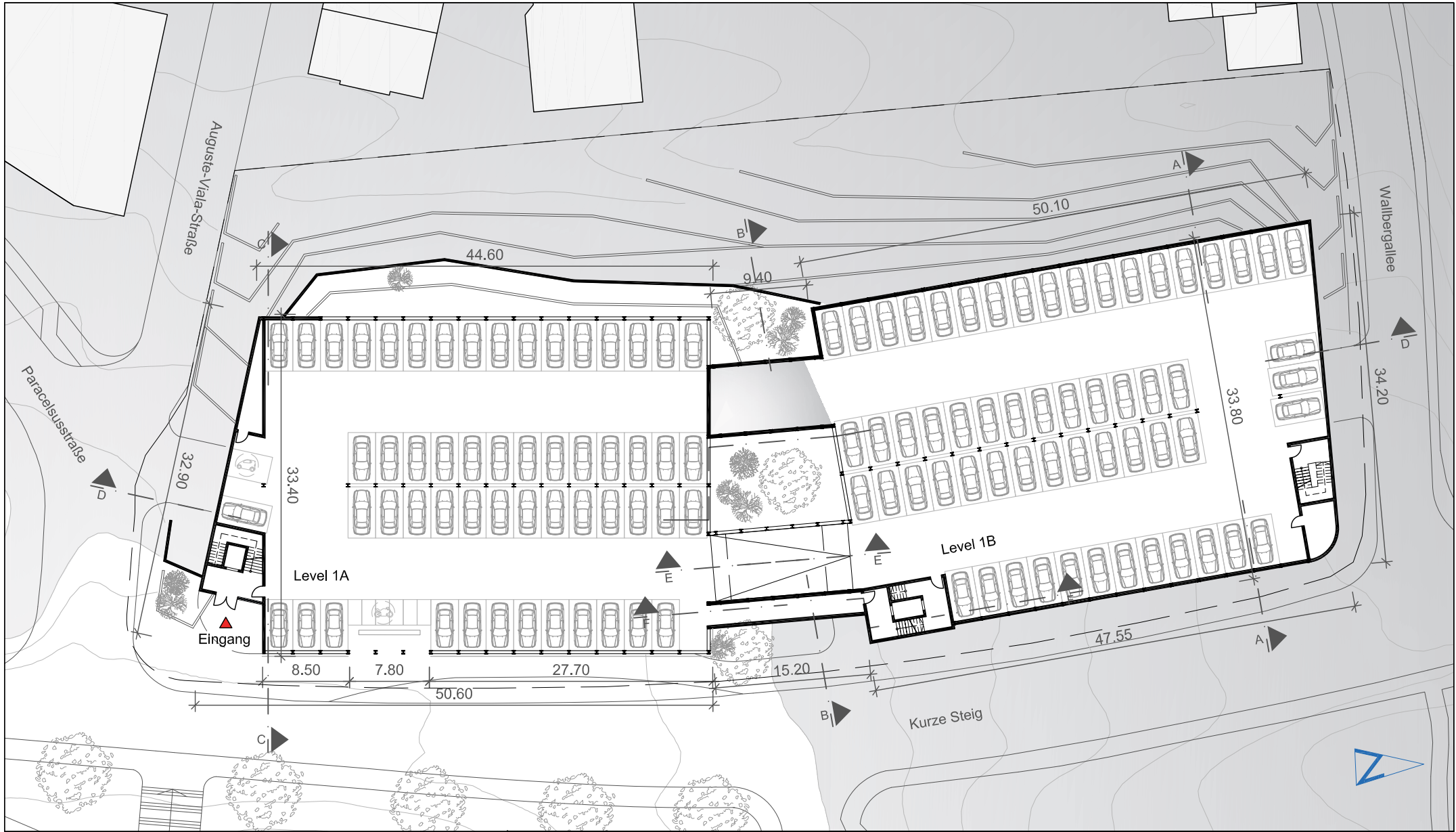

**VORHABEN- UND ERSCHLIEßUNGSPLANUNG**

Projekt: KURZE STEIG  
 PARKHAUS SILOAH  
 Inhalt: GRUNDRISS LEVEL 1  
 VEP

Plan-Nr.: 286.S4.500.0.01  
 Maßstab: 1:500  
 Index: -  
 Datum: 28.08.2020

Bauherr: Siloah St. Trudert Klinikum  
 Wilferdinger Straße 67  
 75179 Pforzheim

Roger Strauß Freier Architekt  
 Dipl.-Ing. Reg.-Baumeister  
 Bismarckstr. 55 Tel: 0721/9203750  
 76133 Karlsruhe Fax: 0721/9203752  
 www.architekturbuero-roger-strauss.de

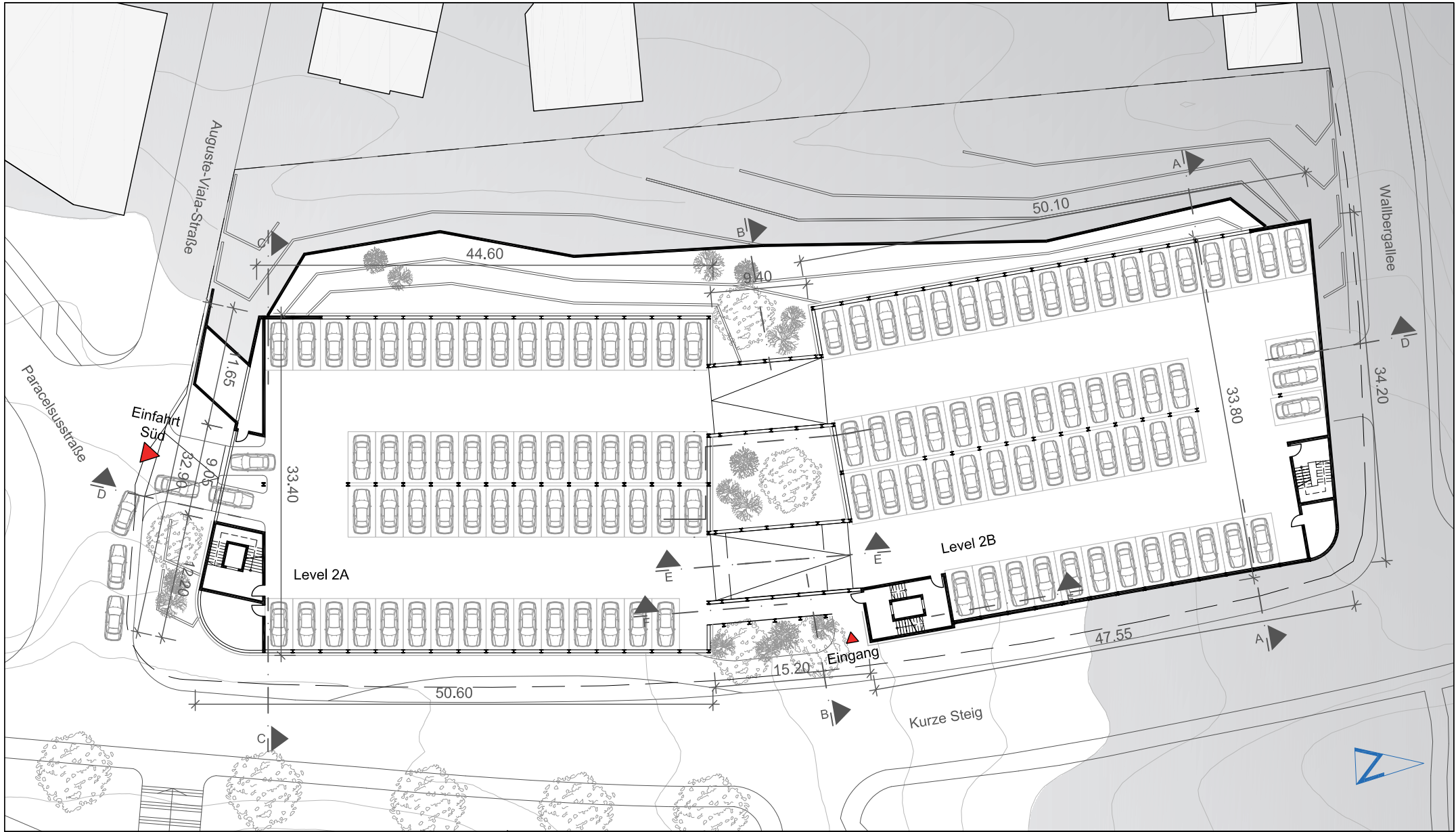

**VORHABEN- UND ERSCHLIEßUNGSPLANUNG**

Projekt: KURZE STEIG  
 PARKHAUS SILOAH  
 Inhalt: GRUNDRISS LEVEL 2  
 VEP

Plan-Nr.: 286.S4.500.0.02  
 Maßstab: 1:500  
 Index: -  
 Datum: 28.08.2020

Bauherr: Siloah St. Trudert Klinikum  
 Wilferdinger Straße 67  
 75179 Pforzheim

Roger Strauß Freier Architekt  
 Dipl.-Ing. Reg.-Baumeister  
 Bismarckstr. 55 Tel: 0721/9203750  
 76133 Karlsruhe Fax: 0721/9203752  
 www.architekturbuero-roger-strauss.de

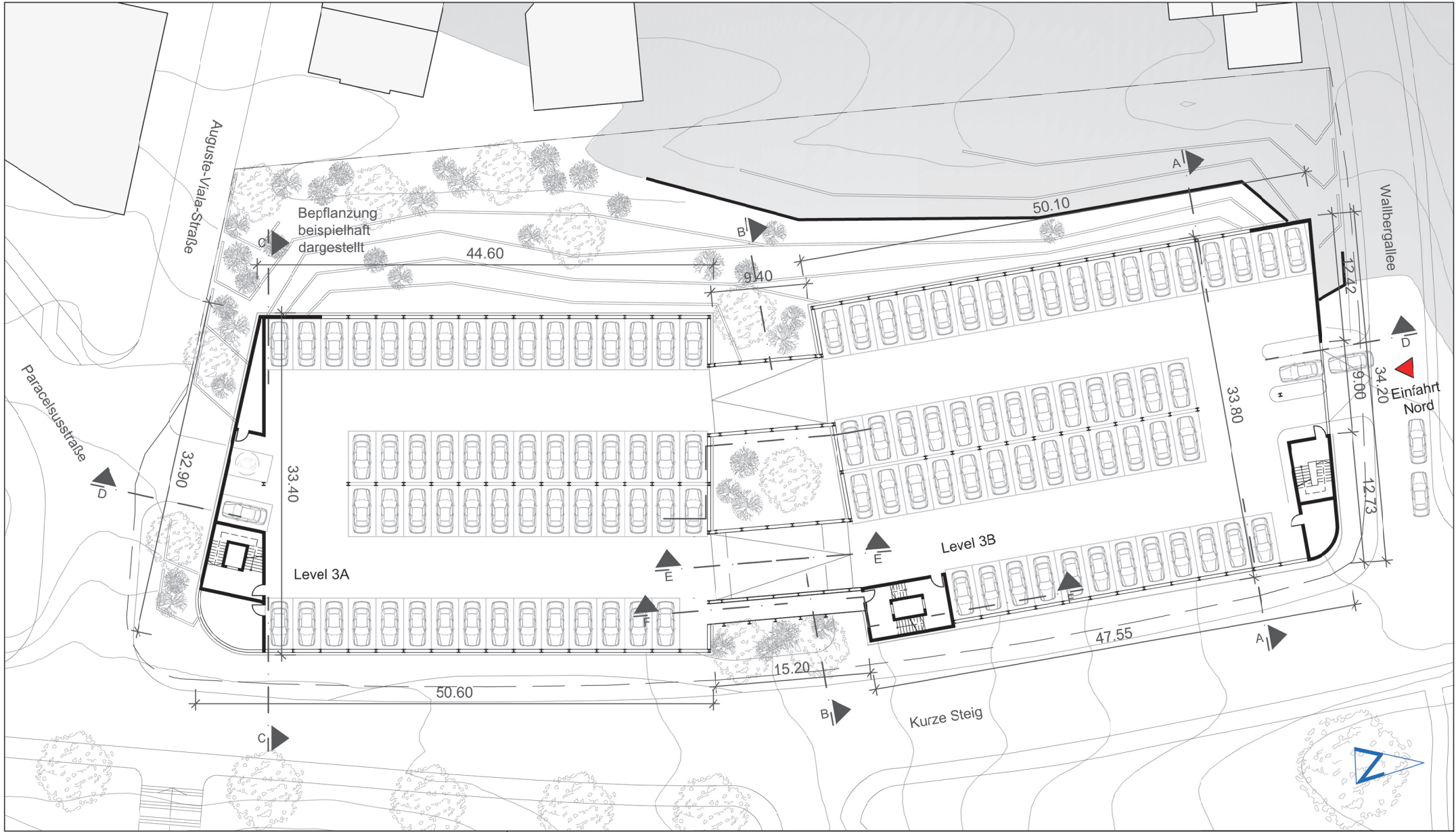

VORHABEN- UND ERSCHLIEßUNGSPLANUNG

Projekt: KURZE STEIG  
 PARKHAUS SILOAH  
 Inhalt: GRUNDRISS LEVEL 3  
 VEP

Plan-Nr.: 286.S4.500.0.03  
 Maßstab: 1:500  
 Index: -  
 Datum: 28.08.2020

Bauherr: Siloah St. Trudert Klinikum  
 Wilferdinger Straße 67  
 75179 Pforzheim

Roger Strauß Freier Architekt  
 Dipl. - Ing. Reg. - Baumeister  
 Bismarckstr. 55 Tel: 0721/9203750  
 76133 Karlsruhe Fax: 0721/9203752  
 www.architekturbuero-roger-strauss.de

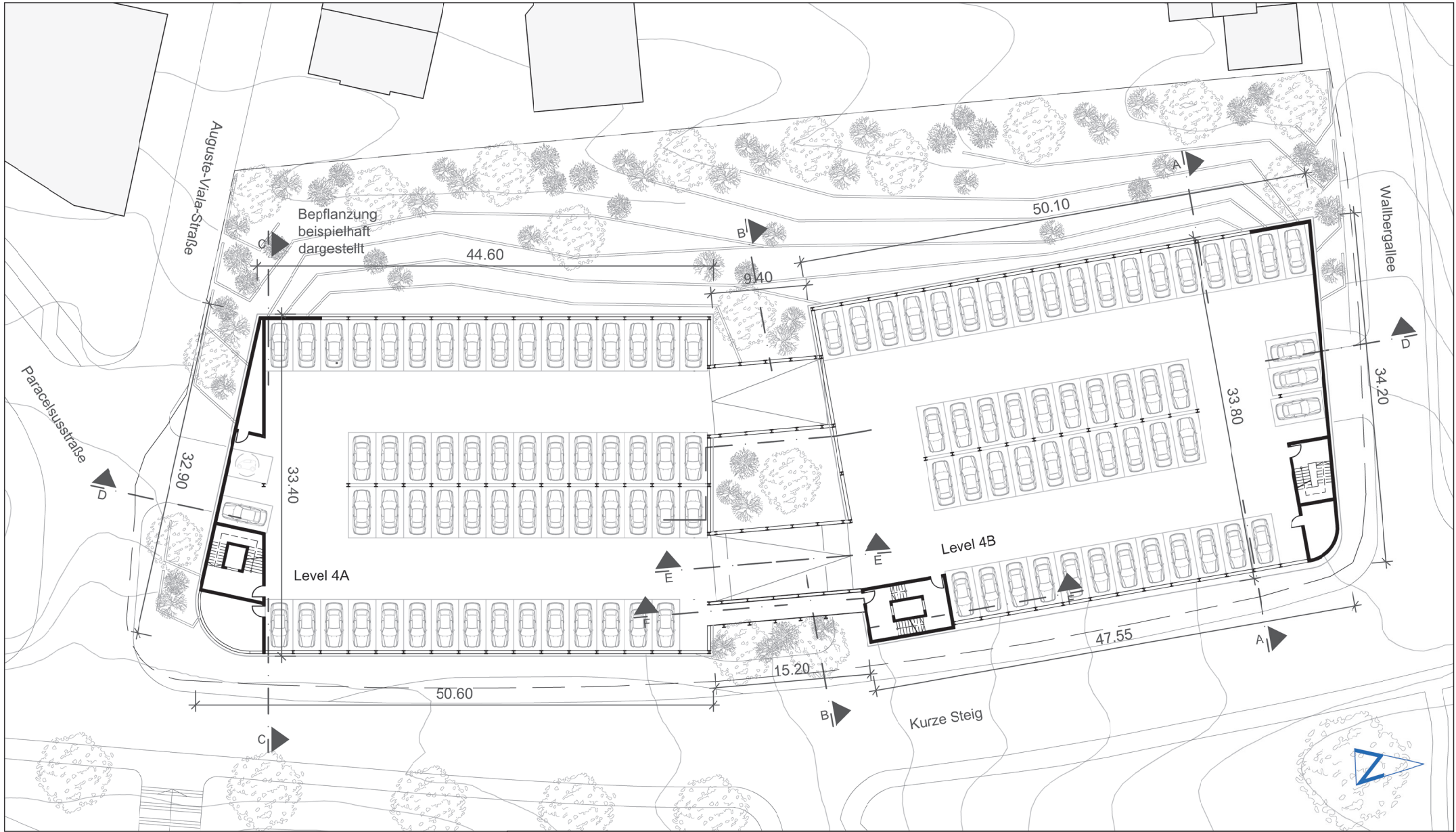

**VORHABEN- UND ERSCHLIEßUNGSPLANUNG**

Projekt: KURZE STEIG  
 PARKHAUS SILOAH  
 Inhalt: GRUNDRISS LEVEL 4  
 VEP

Plan-Nr.: 286.S4.500.0.04  
 Maßstab: 1:500  
 Index: -  
 Datum: 28.08.2020

Bauherr: Sioah St. Trudpert Klinikum  
 Wilferdinger Straße 67  
 75179 Pforzheim

Roger Strauß Freier Architekt  
 Dipl.-Ing. Reg. - Baumeister  
 Bismarckstr. 55 Tel: 0721/9203750  
 76133 Karlsruhe Fax: 0721/9203752  
 www.architekturbuero-roger-strauss.de

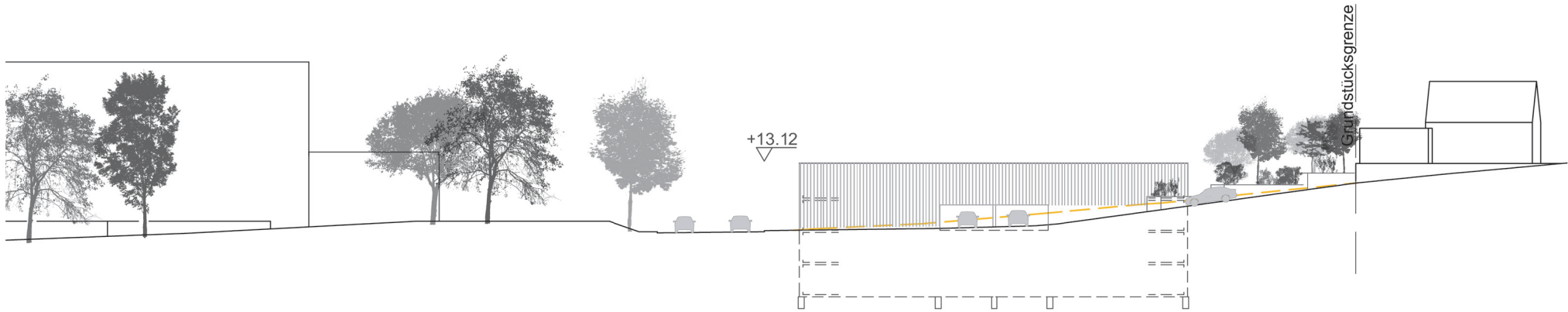

ANSICHT NORDEN

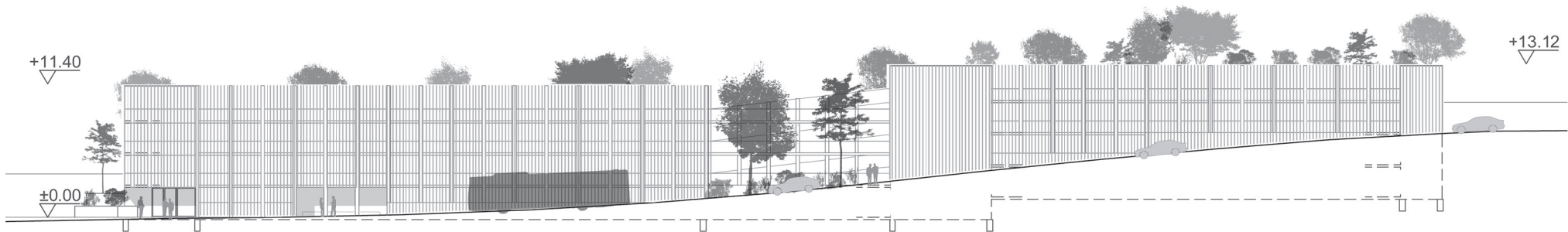

ANSICHT OSTEN

VORHABEN- UND ERSCHLIEßUNGSPLANUNG

Projekt: KURZE STEIG  
 PARKHAUS SILOAH  
 Inhalt: ANSICHTEN NORDEN OSTEN  
 VEP

Plan-Nr.: 286.S4.500.0.05  
 Maßstab: 1:500  
 Index: -  
 Datum: 28.08.2020

Bauherr: Siloah St. Trudert Klinikum  
 Wilferdinger Straße 67  
 75179 Pforzheim

Roger Strauß Freier Architekt  
 Dipl. - Ing. Reg. - Baumeister  
 Bismarckstr. 55 Tel: 0721/9203750  
 76133 Karlsruhe Fax: 0721/9203752  
 www.architekturbuero-roger-strauss.de

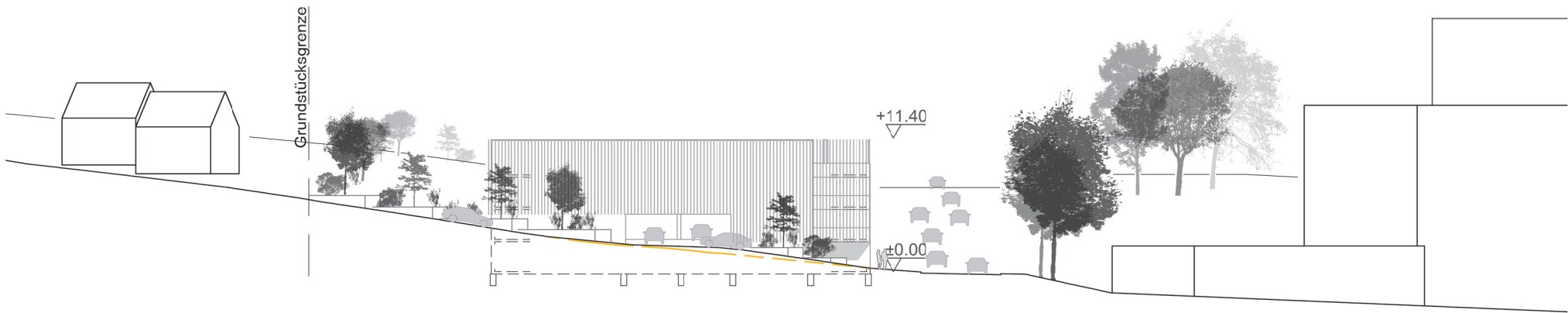

ANSICHT SÜDEN

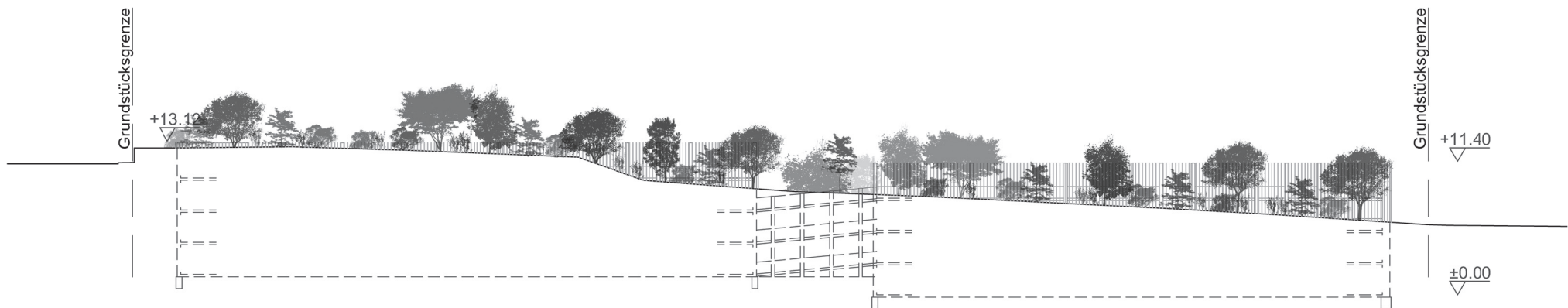

ANSICHT WESTEN

VORHABEN- UND ERSCHLIEßUNGSPLANUNG

Projekt: KURZE STEIG  
 PARKHAUS SILOAH  
 Inhalt: ANSICHTEN SÜDEN WESTEN  
 VEP

Plan-Nr.: 286.S4.500.0.06  
 Maßstab: 1:500  
 Index: -  
 Datum: 28.08.2020

Bauherr: Siloah St. Trudpert Klinikum  
 Wilferdinger Straße 67  
 75179 Pforzheim

Roger Strauß Freier Architekt  
 Dipl.-Ing. Reg. - Baumeister  
 Bismarckstr. 55 Tel: 0721/9203750  
 76133 Karlsruhe Fax: 0721/9203752  
 www.architekturbuero-roger-strauss.de

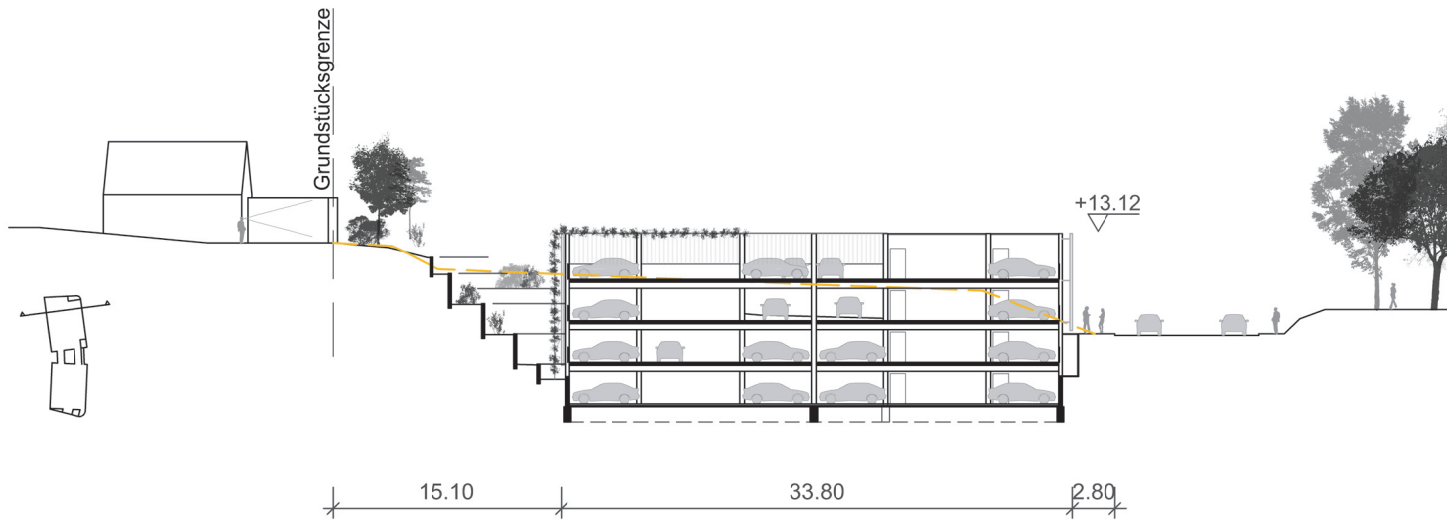

SCHNITT A

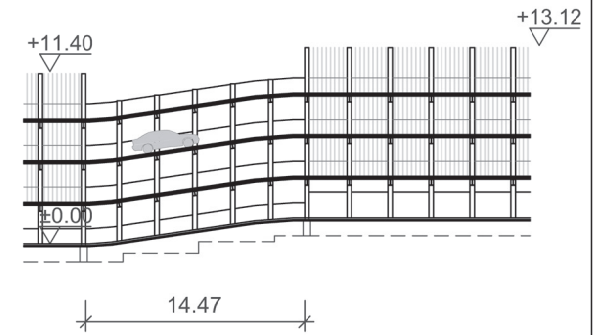

SCHNITT E

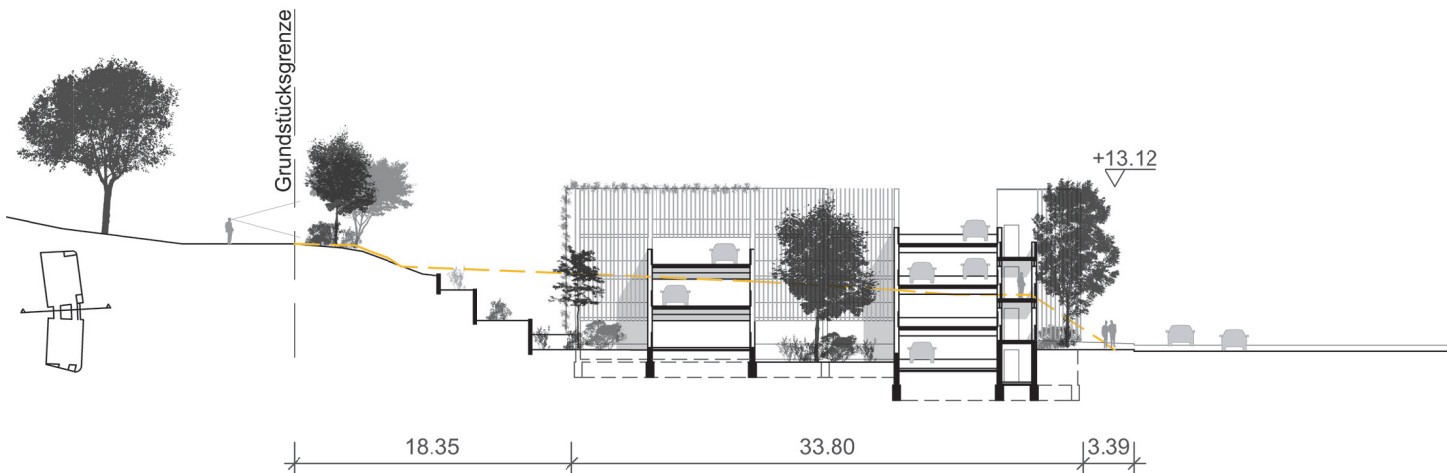

SCHNITT B

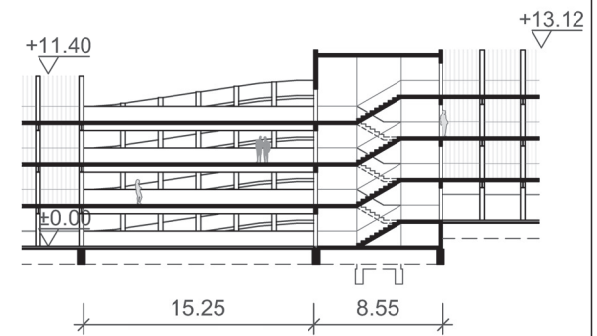

SCHNITT F

VORHABEN- UND ERSCHLIEßUNGSPLANUNG

Projekt: KURZE STEIG  
 PARKHAUS SILOAH  
 Inhalt: SCHNITTE A,B,E,F  
 VEP

Plan-Nr.: 286.S4.500.0.07  
 Maßstab: 1:500  
 Index: -  
 Datum: 28.08.2020

Bauherr: Siloah St. Trudert Klinikum  
 Wilferdinger Straße 67  
 75179 Pforzheim

Roger Strauß Freier Architekt  
 Dipl. - Ing. Reg. - Baumeister  
 Bismarckstr. 55 Tel: 0721/9203750  
 76133 Karlsruhe Fax: 0721/9203752  
 www.architekturbuero-roger-strauss.de



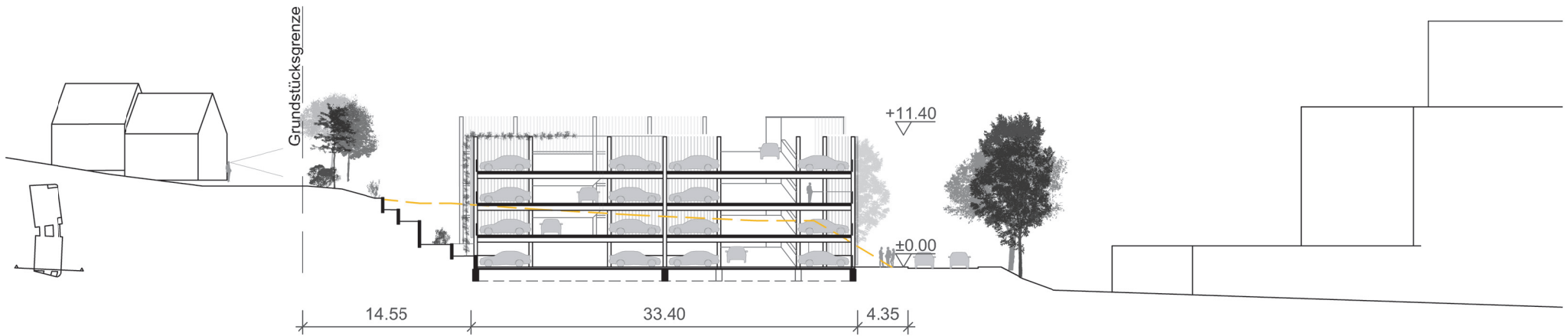

SCHNITT C

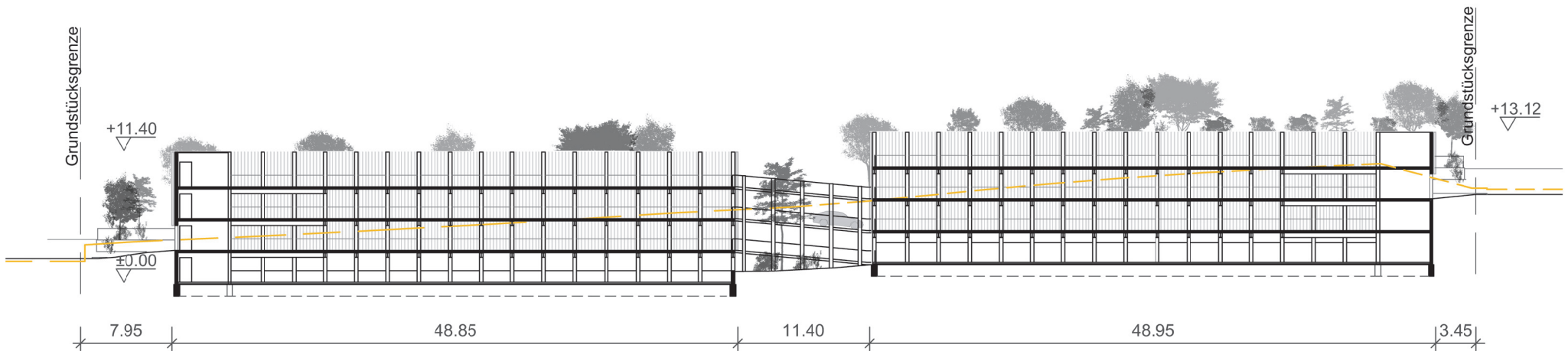

SCHNITT D

VORHABEN- UND ERSCHLIEßUNGSPLANUNG

Projekt: KURZE STEIG  
 PARKHAUS SILOAH  
 Inhalt: SCHNITTE C,D  
 VEP

Plan-Nr.: 286.S4.500.0.08  
 Maßstab: 1:500  
 Index: -  
 Datum: 28.08.2020

Bauherr: Siloah St. Trudert Klinikum  
 Wilferdinger Straße 67  
 75179 Pforzheim

Roger Strauß Freier Architekt  
 Dipl. - Ing. Reg. - Baumeister  
 Bismarckstr. 55 Tel: 0721/9203750  
 76133 Karlsruhe Fax: 0721/9203752  
 www.architekturbuero-roger-strauss.de